



ŞUBAT -2020

İHRACAT RAKAMLARI



ADASO
ADANA SANAYİ ODASI

1.

TÜRKİYE İHRACAT RAKAMLARI

ŞUBAT 2020 TÜRKİYE İHRACATI - GELİŞMELER

Türkiye'nin ihracatı 2020 yılı şubat ayında yüzde 2,3 artışla 14,7 milyar dolar oldu. Son 12 aylık ihracat ise 182,1 milyar dolara ulaşıldı.

Şubat ayında ihracat ailesine 1555 firma ilk kez katıldı. İhracata yeni başlayan bu firmalar, şubat ayında 127 milyon dolarlık ihracat gerçekleştirdi. Firma özelinde bakıldığında, şubatta toplam 39 bin 248 firma ihracat gerçekleştirdi.

Şubat ayının lideri, 2,52 milyar dolarlık ihracat ile Otomotiv sektörü oldu. Otomotivi, 1,52 milyar dolar ihracat ile Hazırgiyim ve 1,51 milyar dolar ihracat ile Kimyevi Maddeler sektörleri etti.

7 sektörün ihracatında yüzde 10'un üzerinde artış gerçekleşti. Yılın 2 ayında 21 sektör ihracatını artırma başarısı gösterdi.

Şubat ayının en güçlü performansına imza atanlar ise yüzde 94,9 artışla 148 milyon dolar ihracat gerçekleştiren Gemi ve Yat, yüzde 49,7 artışla 372 milyon dolara ulaşan Mücevher, yüzde 23,3 artışla 205 milyon dolara ulaşan Yaş, Meyve ve Sebze sektörleri oldu.

Sektörlerin ihracat yaptıkları ülke sayılarına bakıldığında 205 ülke ve bölgeye gerçekleştirdiği ihracatla Kimyevi Maddeler ve Mamulleri birinci, 187 ülke ile Çelik ve Hububat, Bakliyat, Yağlı Tohumlar ve Mamulleri ikinci, 185 ülke ile Elektrik-Elektronik sektörü üçüncü oldu.

Şubat ayında ihracatçılar, ülkemizin bayrağını 207 ülke ve bölgede dalgalandırmayı başardı. Bu ülkelerin 122'sine ihracat artarken 80 ülkede artış yüzde 10'un, 38 ülkede ise yüzde 50'nin üzerinde gerçekleşti.

En çok ihracat gerçekleştirilen ilk 3 ülke ise 1,3 milyar dolar ile Almanya, 906 milyon dolar ile Irak ve 856 milyon dolar ile Birleşik Krallık oldu.

İlk 10 ülkenin ihracattaki payı yüzde 48,9 olurken, ilk 20 ülkede bu pay yüzde 67,1'e yükseldi. En fazla ihracat gerçekleştirilen 20 ülkenin 13'ünde ihracat artışı yakalandı.

Şubat ayında 45 il ihracatını artırdı. En çok ihracat gerçekleştiren ilk 3 il sırasıyla; 5,8 milyar dolarla İstanbul, 1,3 milyar dolarla Bursa ve 1,1 milyar dolarla Kocaeli oldu.

En dikkat çekici artışlar ise; yüzde 84,3 artışla 21,9 milyon dolar ihracata imza atan Kastamonu, yüzde 75,3 artışla 63,2 milyon dolara ulaşan Yalova ve yüzde 55,7 artışla 33,9 milyon dolar ihracat yapan Çorum'da yaşandı. Çorum'da Mücevher sektörü ihracatını yüzde 100'den fazla artırırken, Yalova'da Gemi ve Yat sektörü ihracatta öne çıktı.

Ay boyunca 172 ülkeye ihracatta TL kullanıldı, toplam rakam 4,2 milyar TL oldu. 6251 firma şubat ayında beyannamelerinde Türk Lirasını tercih etti.

TÜRKİYE İHRACATI 2009-2020 (1.000\$)

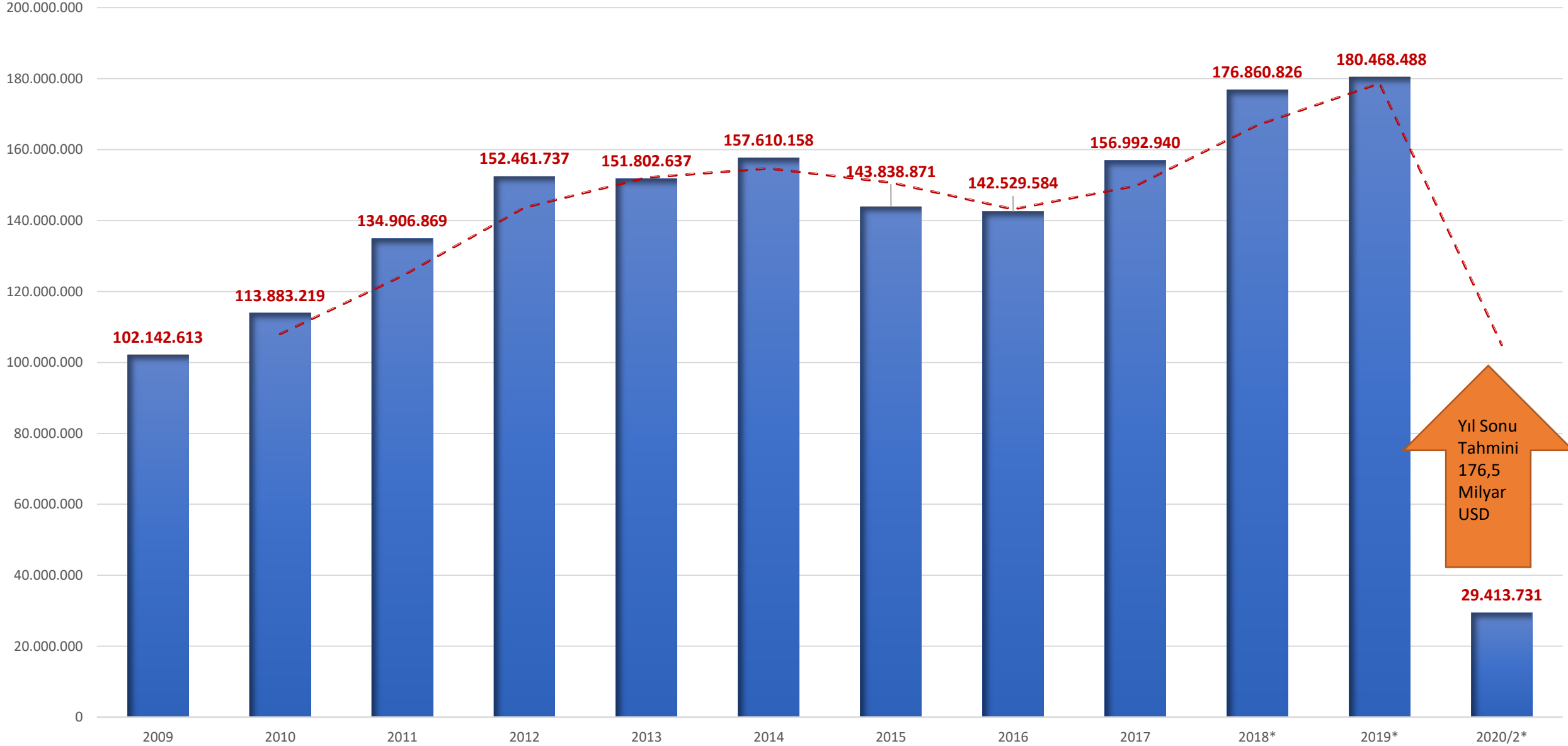

SEKTÖREL BAZDA İHRACAT RAKAMLARI (1.000\$)

SEKTÖRLER	1 - 29 ŞUBAT				SON 12 AYLIK			
	2019	2020	Değişim ('20/'19)	Pay(20) (%)	2018 - 2019	2019 - 2020	Değişim ('20/'19)	Pay(20) (%)
I. TARIM	1.857.169	1.944.598	4,7	13,3	22.632.950	23.639.055	4,4	13,0
A. BİTKİSEL ÜRÜNLER	1.234.575	1.289.157	4,4	8,8	15.036.211	15.513.433	3,2	8,5
Hububat, Bakliyat, Yağlı Tohumlar ve Mamulleri	565.273	594.397	5,2	4,1	6.721.856	6.839.740	1,8	3,8
Yaş Meyve ve Sebze	165.875	204.542	23,3	1,4	2.253.586	2.355.754	4,5	1,3
Meyve Sebze Mamulleri	122.129	127.035	4,0	0,9	1.574.502	1.560.257	-0,9	0,9
Kuru Meyve ve Mamulleri	114.842	100.853	-12,2	0,7	1.397.837	1.404.610	0,5	0,8
Fındık ve Mamulleri	144.403	163.422	13,2	1,1	1.643.223	2.083.039	26,8	1,1
Zeytin ve Zeytinyağı	26.744	24.836	-7,1	0,2	332.750	277.209	-16,7	0,2
Tütün	82.149	60.884	-25,9	0,4	1.015.152	883.741	-12,9	0,5
Süs Bitkileri ve Mam.	13.160	13.187	0,2	0,1	97.305	109.083	12,1	0,1
B. HAYVANSAL ÜRÜNLER	211.037	210.155	-0,4	1,4	2.546.745	2.501.071	-1,8	1,4
Su Ürünleri ve Hayvansal Mamuller	211.037	210.155	-0,4	1,4	2.546.745	2.501.071	-1,8	1,4
C. AĞAÇ VE ORMAN ÜRÜNLERİ	411.557	445.286	8,2	3,0	5.049.994	5.624.551	11,4	3,1
Mobilya,Kağıt ve Orman Ürünleri	411.557	445.286	8,2	3,0	5.049.994	5.624.551	11,4	3,1
II. SANAYİ	11.031.156	11.192.794	1,5	76,4	137.275.210	138.905.638	1,2	76,3
A. TARIMA DAYALI İŞLENMİŞ ÜRÜNLER	971.820	1.017.212	4,7	6,9	12.342.856	12.216.130	-1,0	6,7
Tekstil ve Hammaddeleri	639.691	647.582	1,2	4,4	8.378.262	7.923.008	-5,4	4,4
Deri ve Deri Mamulleri	146.297	152.499	4,2	1,0	1.673.159	1.688.233	0,9	0,9
Halı	185.832	217.130	16,8	1,5	2.291.435	2.604.889	13,7	1,4
B. KİMYEVİ MADDELER VE MAM.	1.641.554	1.512.716	-7,8	10,3	17.916.776	20.620.509	15,1	11,3
Kimyevi Maddeler ve Mamulleri	1.641.554	1.512.716	-7,8	10,3	17.916.776	20.620.509	15,1	11,3
C. SANAYİ MAMULLERİ	8.417.782	8.662.867	2,9	59,1	107.015.578	106.068.999	-0,9	58,3
Hazırgiyim ve Konfeksiyon	1.413.374	1.523.425	7,8	10,4	17.622.912	17.880.531	1,5	9,8
Otomotiv Endüstrisi	2.544.687	2.522.659	-0,9	17,2	31.354.877	30.638.878	-2,3	16,8
Gemi ve Yat	75.711	147.562	94,9	1,0	1.059.372	1.131.035	6,8	0,6
Elektrik Elektronik	888.925	865.552	-2,6	5,9	11.342.745	11.242.367	-0,9	6,2
Makine ve Aksamları	600.962	635.694	5,8	4,3	7.439.309	7.908.924	6,3	4,3
Demir ve Demir Dışı Metaller	655.052	690.556	5,4	4,7	8.155.365	8.208.684	0,7	4,5
Çelik	1.194.986	1.015.849	-15,0	6,9	15.624.423	13.607.744	-12,9	7,5
Çimento Cam Seramik ve Toprak Ürünleri	266.378	309.785	16,3	2,1	3.056.916	3.595.057	17,6	2,0
Mücevher	248.780	372.356	49,7	2,5	4.579.516	4.248.839	-7,2	2,3
Savunma ve Havacılık Sanayii	157.657	181.761	15,3	1,2	2.111.938	2.757.342	30,6	1,5
İklimlendirme Sanayii	362.266	389.095	7,4	2,7	4.546.160	4.731.026	4,1	2,6
Diğer Sanayi Ürünleri	9.005	8.574	-4,8	0,1	122.045	118.573	-2,8	0,1
III. MADENCİLİK	294.500	282.676	-4,0	1,9	4.434.348	4.324.500	-2,5	2,4
Madencilik Ürünleri	294.500	282.676	-4,0	1,9	4.434.348	4.324.500	-2,5	2,4
T O P L A M (TİM*)	13.182.824	13.420.069	1,8	91,6	164.342.508	166.869.194	1,5	91,6
İhracatçı Birlikleri Kaydından Muaf İhracat ile Antrepo ve Serbest Bölgeler Farkı	1.140.373	1.234.611	8,3	8,4	14.117.322	15.217.075	7,8	8,4
GENEL İHRACAT TOPLAMI	14.323.198	14.654.680	2,3	100,0	178.459.830	182.086.269	2,0	100,0

2020 YILI İHRACATIMIZDA İLK 20 ÜLKE (1.000 \$)

#	ÜLKE	OCAK	ŞUBAT	KÜMÜLATİF	% PAY
1.	ALMANYA	1.271.524,56	1.198.670,27	2.470.194,83	9,17
2.	BİRLEŞİK KRALLIK	836.070,11	828.426,39	1.664.496,50	6,18
3.	İTALYA	845.560,66	724.547,50	1.570.108,16	5,83
4.	ABD	640.241,42	663.806,33	1.304.047,75	4,84
5.	IRAK	622.219,56	633.723,31	1.255.942,87	4,66
6.	FRANSA	618.920,10	603.099,23	1.222.019,33	4,54
7.	İSPANYA	590.744,87	613.939,97	1.204.684,84	4,47
8.	HOLLANDA	473.408,64	421.577,33	894.985,97	3,32
9.	İSRAİL	365.487,03	377.117,26	742.604,29	2,76
10.	RUSYA FEDERASYONU	332.351,29	369.183,20	701.534,49	2,60
11.	ROMANYA	336.442,77	321.158,99	657.601,76	2,44
12.	BELÇİKA	310.887,75	316.025,79	626.913,54	2,33
13.	MISIR	274.752,66	293.018,20	567.770,85	2,11
14.	POLONYA	270.232,20	292.256,16	562.488,36	2,09
15.	SUUDİ ARABİSTAN	222.831,11	290.797,39	513.628,50	1,91
16.	BAE	220.715,84	184.953,22	405.669,06	1,51
17.	BULGARİSTAN	202.733,96	192.262,63	394.996,59	1,47
18.	FAS	174.662,37	207.329,63	381.992,01	1,42
19.	ÇİN	204.654,93	144.169,07	348.823,99	1,29
20.	İRAN	179.483,37	159.474,53	338.957,89	1,26
İlk 20 Ülke Toplam				17.829.462	66,18
Genel Toplam				26.938.932	100,00

2020 YILI İHRACATIMIZDA İLK 20 ÜLKE (1.000 \$)

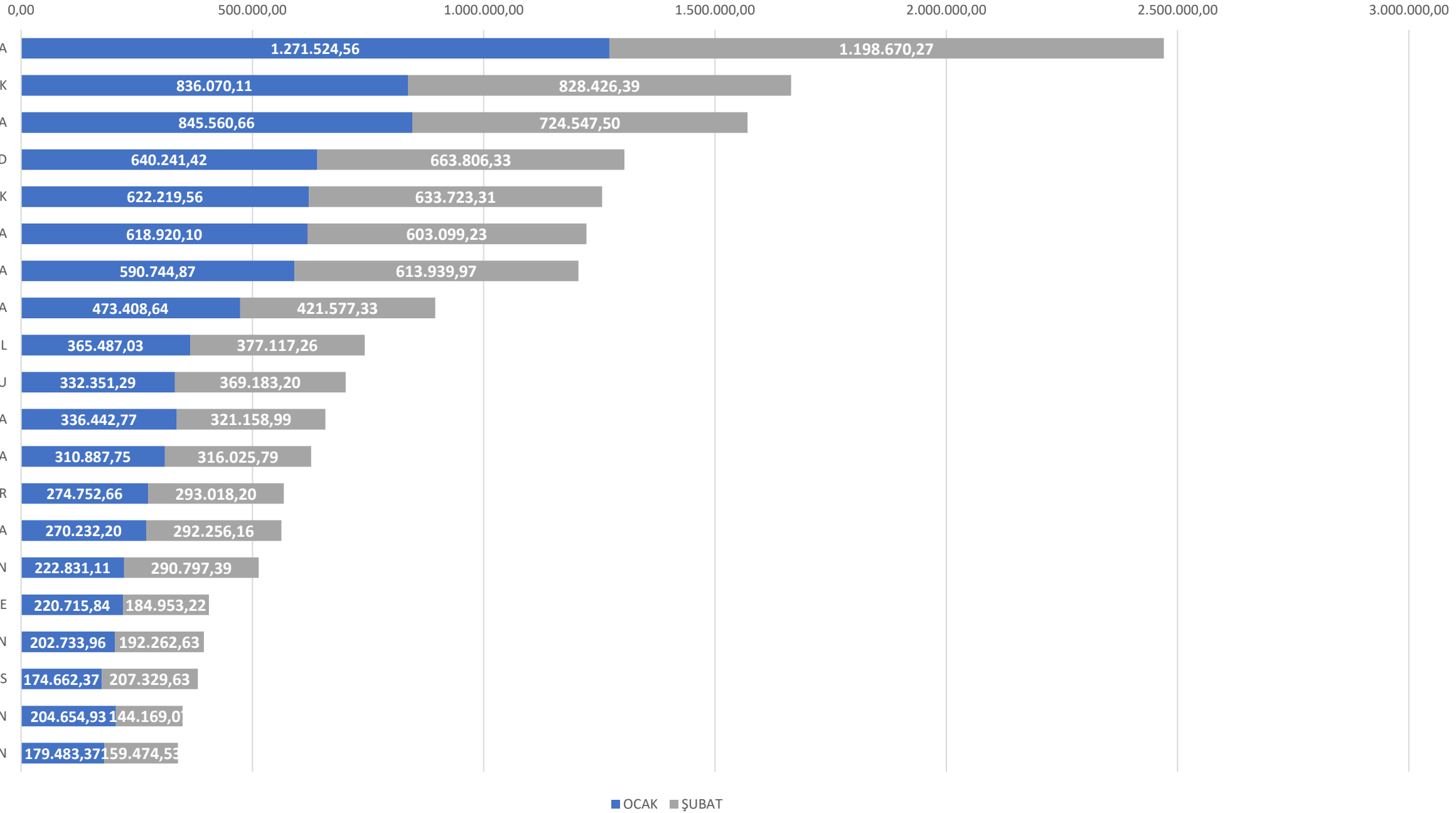

TÜRKİYE İHRACATINDA İLK 10 ÜLKE / TEDARİKÇİ İLLER

(OCAK&ŞUBAT 2020)

#	ALMANYA	BİRLEŞİK KRALLIK	İTALYA	ABD	IRAK	FRANSA	İSPANYA	HOLLANDA	İSRAİL	RUSYA FEDERASYONU
1	İSTANBUL	İSTANBUL	İSTANBUL	İSTANBUL	İSTANBUL	İSTANBUL	İSTANBUL	İSTANBUL	İSTANBUL	İSTANBUL
2	BURSA	KOCAELI	BURSA	GAZIANTEP	GAZIANTEP	BURSA	BURSA	KOCAELI	BURSA	MERSIN
3	İZMİR	SAKARYA	KOCAELI	ANKARA	MARDIN	KOCAELI	İZMİR	İZMİR	İZMİR	KOCAELI
4	KOCAELI	BURSA	İZMİR	İZMİR	ŞIRNAK	SAKARYA	KOCAELI	BURSA	GAZIANTEP	İZMİR
5	ANKARA	İZMİR	SAKARYA	BURSA	ANKARA	MANISA	SAKARYA	ANKARA	DENİZLİ	HATAY
6	MANISA	MANISA	ANKARA	KOCAELI	MERSIN	İZMİR	HATAY	GAZIANTEP	HATAY	BURSA
7	SAKARYA	DENİZLİ	MANISA	ESKİŞEHİR	ADANA	ANKARA	MANISA	DENİZLİ	ANKARA	ANKARA
8	DENİZLİ	GAZIANTEP	TRABZON	SAKARYA	KONYA	DENİZLİ	ANKARA	SAKARYA	KOCAELI	SAKARYA
9	TEKİRDAĞ	ANKARA	GAZIANTEP	DENİZLİ	KAYSERİ	TRABZON	ADANA	MANISA	KAYSERİ	YALOVA
10	GAZIANTEP	KAYSERİ	DENİZLİ	KONYA	BURSA	ESKİŞEHİR	GAZIANTEP	SAMSUN	MERSIN	TRABZON
11	TRABZON	ADANA	K.MARAŞ	KAYSERİ	HATAY	GAZIANTEP	DENİZLİ	ANTALYA	SAKARYA	ANTALYA
12	KONYA	HATAY	HATAY	MANISA	İZMİR	TEKİRDAĞ	AYDIN	ADANA	MANISA	GAZIANTEP
13	KAYSERİ	KONYA	KAYSERİ	ADANA	KOCAELI	KONYA	TEKİRDAĞ	DÜZCE	OSMANIYE	KONYA
14	ADANA	ÇANKIRI	AYDIN	AYDIN	DIYARBAKIR	KAYSERİ	ISPARTA	MUĞLA	ADANA	MANISA
15	ANTALYA	ANTALYA	KONYA	AFYON	BALIKESİR	ADANA	MALATYA	TRABZON	KONYA	ADANA
16	ESKİŞEHİR	MALATYA	ZONGULDAK	TEKİRDAĞ	MANISA	AYDIN	KÜTAHYA	KONYA	MUĞLA	SAMSUN
17	MERSIN	TEKİRDAĞ	ADANA	MERSIN	SAKARYA	AFYON	KONYA	GİRESUN	SAMSUN	K.MARAŞ
18	HATAY	MERSIN	TEKİRDAĞ	SAMSUN	MALATYA	KÜTAHYA	MUĞLA	HATAY	ISPARTA	MUĞLA
19	ORDU	ESKİŞEHİR	MUĞLA	MUĞLA	ŞANLIURFA	DÜZCE	KAYSERİ	KAYSERİ	KÜTAHYA	RİZE
20	K.MARAŞ	MUĞLA	BALIKESİR	UŞAK	KARAMAN	HATAY	ESKİŞEHİR	AYDIN	AYDIN	DENİZLİ

2.

TÜRKİYE **SEKTÖRLER**

SEKTÖREL BAZDA İHRACAT RAKAMLARI -1.000 \$

SEKTÖRLER	1 - 29 ŞUBAT				SON 12 AYLIK			
	2019	2020	Değişim ('20/'19)	Pay(20) (%)	2018 - 2019	2019 - 2020	Değişim ('20/'19)	Pay(20) (%)
Hububat, Bakliyat, Yağlı Tohumlar ve Mamulleri	565.273	594.397	5,2	4,1	6.721.856	6.839.740	1,8	3,8
Yaş Meyve ve Sebze	165.875	204.542	23,3	1,4	2.253.586	2.355.754	4,5	1,3
Meyve Sebze Mamulleri	122.129	127.035	4,0	0,9	1.574.502	1.560.257	-0,9	0,9
Kuru Meyve ve Mamulleri	114.842	100.853	-12,2	0,7	1.397.837	1.404.610	0,5	0,8
Fındık ve Mamulleri	144.403	163.422	13,2	1,1	1.643.223	2.083.039	26,8	1,1
Zeytin ve Zeytinyağı	26.744	24.836	-7,1	0,2	332.750	277.209	-16,7	0,2
Tütün	82.149	60.884	-25,9	0,4	1.015.152	883.741	-12,9	0,5
Süs Bitkileri ve Mam.	13.160	13.187	0,2	0,1	97.305	109.083	12,1	0,1
Su Ürünleri ve Hayvansal Mamuller	211.037	210.155	-0,4	1,4	2.546.745	2.501.071	-1,8	1,4
Mobilya,Kağıt ve Orman Ürünleri	411.557	445.286	8,2	3,0	5.049.994	5.624.551	11,4	3,1
Tekstil ve Hammaddeleri	639.691	647.582	1,2	4,4	8.378.262	7.923.008	-5,4	4,4
Deri ve Deri Mamulleri	146.297	152.499	4,2	1,0	1.673.159	1.688.233	0,9	0,9
Halı	185.832	217.130	16,8	1,5	2.291.435	2.604.889	13,7	1,4
Kimyevi Maddeler ve Mamulleri	1.641.554	1.512.716	-7,8	10,3	17.916.776	20.620.509	15,1	11,3
Hazırgiyim ve Konfeksiyon	1.413.374	1.523.425	7,8	10,4	17.622.912	17.880.531	1,5	9,8
Otomotiv Endüstrisi	2.544.687	2.522.659	-0,9	17,2	31.354.877	30.638.878	-2,3	16,8
Gemi ve Yat	75.711	147.562	94,9	1,0	1.059.372	1.131.035	6,8	0,6
Elektrik Elektronik	888.925	865.552	-2,6	5,9	11.342.745	11.242.367	-0,9	6,2
Makine ve Aksamları	600.962	635.694	5,8	4,3	7.439.309	7.908.924	6,3	4,3
Demir ve Demir Dışı Metaller	655.052	690.556	5,4	4,7	8.155.365	8.208.684	0,7	4,5
Çelik	1.194.986	1.015.849	-15,0	6,9	15.624.423	13.607.744	-12,9	7,5
Çimento Cam Seramik ve Toprak Ürünleri	266.378	309.785	16,3	2,1	3.056.916	3.595.057	17,6	2,0
Mücevher	248.780	372.356	49,7	2,5	4.579.516	4.248.839	-7,2	2,3
Savunma ve Havacılık Sanayii	157.657	181.761	15,3	1,2	2.111.938	2.757.342	30,6	1,5
İklimlendirme Sanayii	362.266	389.095	7,4	2,7	4.546.160	4.731.026	4,1	2,6
Diğer Sanayi Ürünleri	9.005	8.574	-4,8	0,1	122.045	118.573	-2,8	0,1
Madencilik Ürünleri	294.500	282.676	-4,0	1,9	4.434.348	4.324.500	-2,5	2,4
TOPLAM (TİM*)	13.182.824	13.420.069	1,8	91,6	164.342.508	166.869.194	1,5	91,6
İhracatçı Birlikleri Kaydından Muaf İhracat ile Antrepo ve Serbest Bölgeler Farkı	1.140.373	1.234.611	8,3	8,4	14.117.322	15.217.075	7,8	8,4
GENEL İHRACAT TOPLAMI	14.323.198	14.654.680	2,3	100,0	178.459.830	182.086.269	2,0	100,0

TÜRKİYE-SEKTÖREL BAZDA İHRACAT RAKAMLARI -1.000 \$

0 200.000 400.000 600.000 800.000 1.000.000 1.200.000 1.400.000 1.600.000 1.800.000

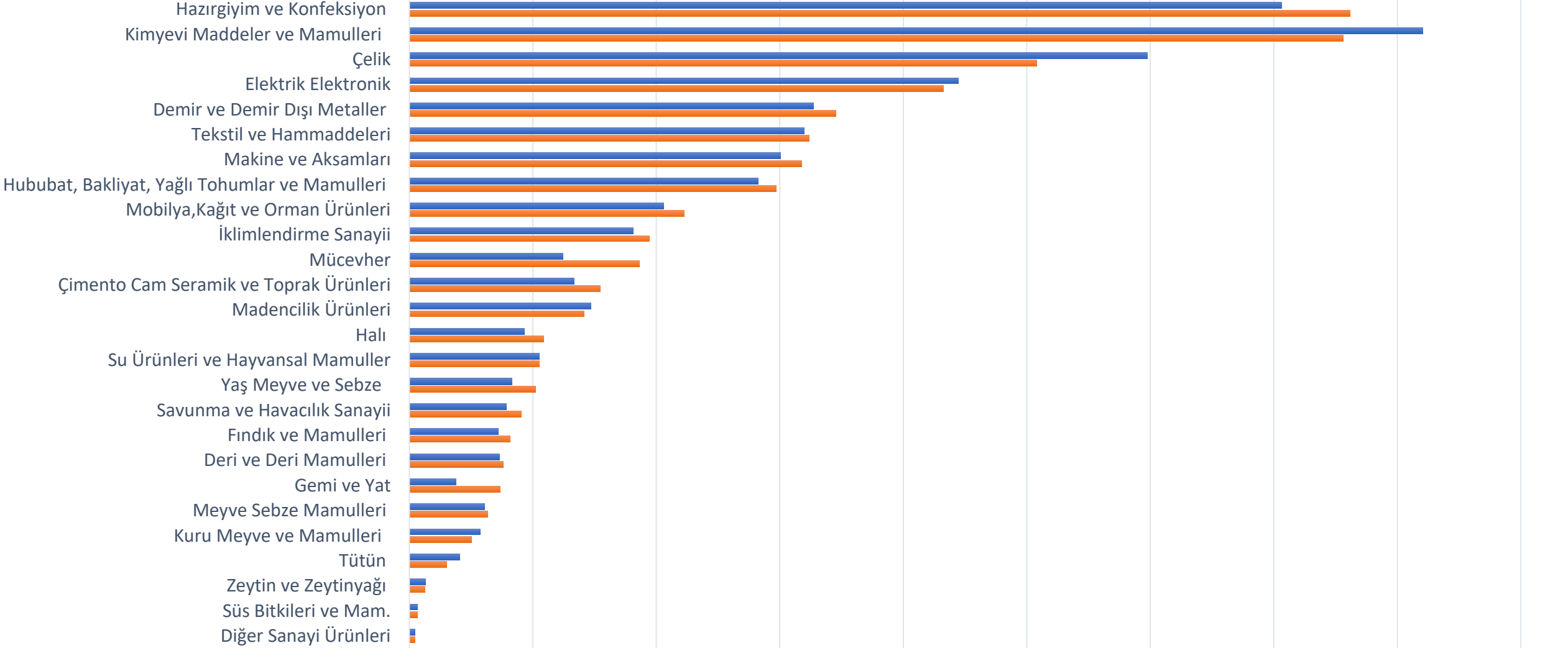

■ Şubat 2019 ■ Şubat 2020

3.

BÖLGESEL KARŞILAŞTIRMALAR

ŞUBAT 2020 SEKTÖRLER KARŞILAŞTIRMASI (BÖLGESEL) *1000 USD

SEKTÖRLER	ADANA	GAZIANTEP	HATAY	K.MARAŞ	KARAMAN	KAYSERİ	MERSİN	NIĞDE	OSMANIYE	Genel Toplam
Hububat, Bakliyat, Yağlı Tohumlar ve Mamulleri	19.197	154.303	7.093	1.419	18.132	1.744	36.618	-	180	238.687
Tekstil ve Hammaddeleri	24.885	108.535	3.166	42.241	356	22.602	1.405	-	2.153	205.342
Çelik	6.138	13.662	102.635	19	136	20.628	8.187	14	21.022	172.439
Halı	134	149.604	61	0	11	1.500	670	-		151.980
Kimyevi Maddeler ve Mamulleri	22.917	69.405	13.961	711	1.372	10.205	9.959	1.762	78	130.370
Yaş Meyve ve Sebze	11.077	288	39.490	-	369	465	57.616	324	58	109.685
Mobilya,Kağıt ve Orman Ürünleri	8.626	30.376	5.433	1.785	174	34.557	6.617	0	78	87.647
Demir ve Demir Dışı Metaller	5.541	7.346	1.841	14.065	144	35.661	1.819	30	1.355	67.803
Hazırgiyim ve Konfeksiyon	11.812	10.172	4.290	5.766	1	3.949	4.113	-	24	40.127
Makine ve Aksamları	9.277	10.800	2.484	664	1.784	5.141	8.799	10	240	39.198
Elektrik Elektronik	4.384	2.801	384	42	11	28.043	611	0	76	36.354
İklimlendirme Sanayii	4.427	17.656	1.886	2.342	6	4.868	1.636	174	164	33.160
Otomotiv Endüstrisi	5.001	1.193	8.257	11	17	2.660	9.142	874	561	27.718
Su Ürünleri ve Hayvansal Mamuller	11.888	3.969	1.935	9	570	1.764	5.992	-	-	26.127
Meyve Sebze Mamulleri	1.815	15.132	1.036	158	1	210	2.224	939	72	21.587
Deri ve Deri Mamulleri	818	18.775	415	0	0	3	168	161	-	20.340
Çimento Cam Seramik ve Toprak Ürünleri	3.276	7.060	1.257	4.588	10	2.287	965	296	103	19.841
Madencilik Ürünleri	954	360	4.212	23	75	4.443	5.595	63	58	15.784
Kuru Meyve ve Mamulleri	447	8.071	897	-	2	116	1.731	-	101	11.365
Fındık ve Mamulleri	109	1.040	1.974		-	-	4.199		4	7.326
Zeytin ve Zeytinyağı	35	1.674	2.908	-	-	1	382	-	-	5.000
Tütün	-	-	11				1.340			1.350
Süs Bitkileri ve Mam.	250	60	44	-	34	-	699	-	-	1.086
Savunma ve Havacılık Sanayii	288	18	398	14	-	39	2	-	-	759
Diğer Sanayi Ürünleri	93	94	1	1	1	3	58			252
Mücevher	1	170	-	-		0	0			171
Gemi ve Yat	0	6	-		-	-	-			6
Genel Toplam	153.391	632.571	206.069	73.859	23.205	180.889	170.548	4.646	26.326	1.471.505

ŞUBAT 2020 SEKTÖRLER KARŞILAŞTIRMASI (BÖLGESEL) *1000 USD

- 50.000 100.000 150.000 200.000 250.000 300.000

Hububat, Bakliyat, Yağlı Tohumlar ve Mamulleri
Tekstil ve Hammaddeleri
Çelik
Halı
Kimyevi Maddeler ve Mamulleri
Yaş Meyve ve Sebze
Mobilya,Kağıt ve Orman Ürünleri
Demir ve Demir Dışı Metaller
Hazırgiyim ve Konfeksiyon
Makine ve Aksamları
Elektrik Elektronik
İklimlendirme Sanayii
Otomotiv Endüstrisi
Su Ürünleri ve Hayvansal Mamuller
Meyve Sebze Mamulleri
Deri ve Deri Mamulleri
Çimento Cam Seramik ve Toprak Ürünleri
Madencilik Ürünleri
Kuru Meyve ve Mamulleri
Fındık ve Mamulleri
Zeytin ve Zeytinyağı
Tütün
Süs Bitkileri ve Mam.
Savunma ve Havacılık Sanayii
Diğer Sanayi Ürünleri
Mücevher
Gemi ve Yat

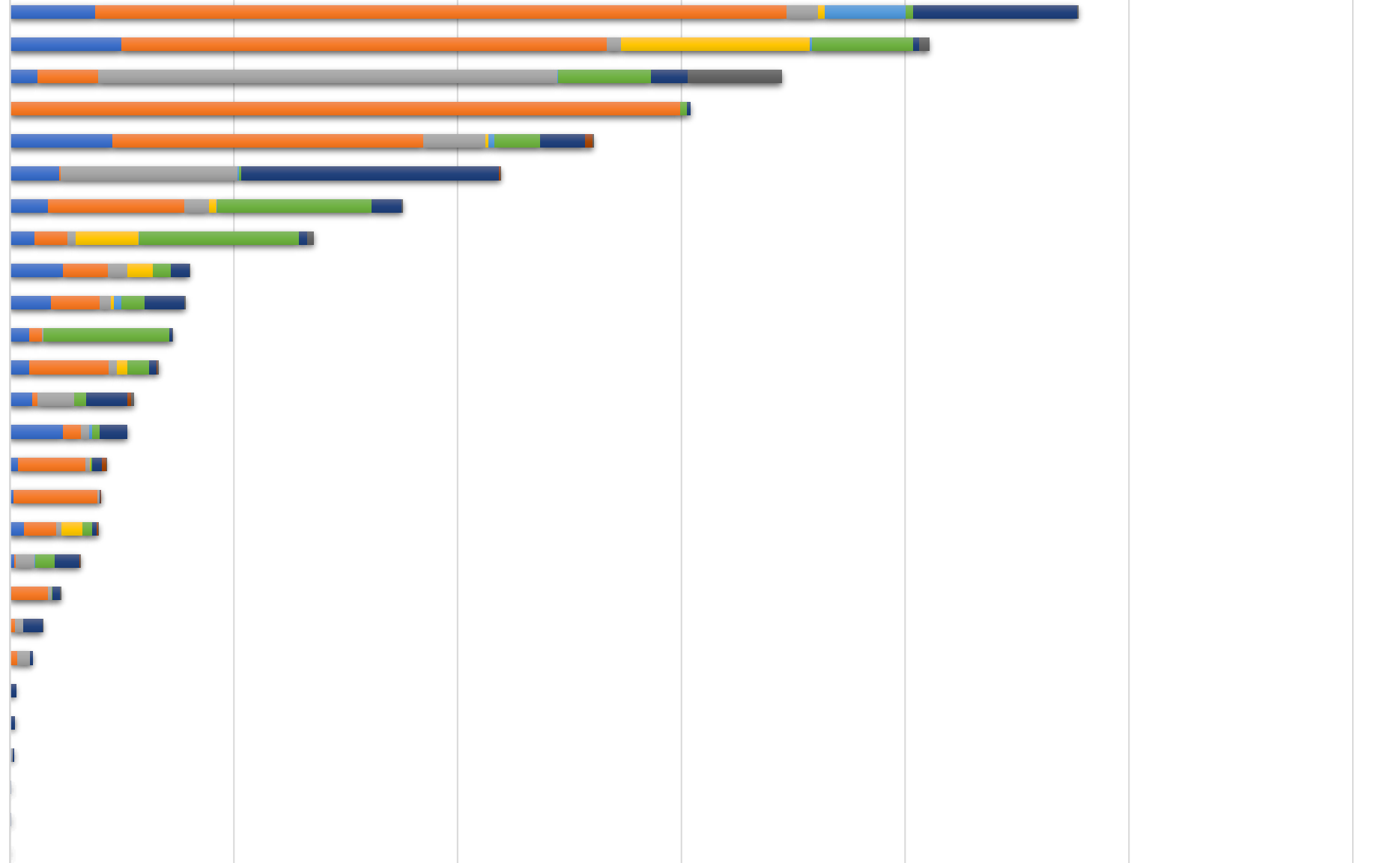

ADANA GAZIANTEP HATAY K.MARAŞ KARAMAN KAYSERI MERSIN NIĞDE OSMANIYE

4.

ADANA

İHRACAT RAKAMLARI

ŞUBAT 2020 ADANA İHRACATI - GELİŞMELER

Adana ihracatı 2020 yılı Şubat ayında 153 milyon 391 bin dolar ile Türkiye’de 14. sırada yer aldı.

Tekstil ve Hammaddeleri sektörü Adana ihracatında ilk sırada yer alırken, Kimyevi Maddeler ve Mamulleri 2. Hububat, Bakliyat, Yağlı Tohumlar ve Mamulleri 3. oldu.

En fazla artış gösteren sektörler, Halı, Savunma ve Havacılık Sanayi Sektörleri ile Madencilik Ürünleri oldu.

İlimiz Türkiye ihracatında %1,14 oranında pay aldı. (2020 yılı Ocak ayında %1,18 pay almıştı.)

Şubat 2020'de En Fazla Artış Gözlemlenen Sektörler	
Halı	493,54%
Savunma ve Havacılık Sanayii	136,21%
Madencilik Ürünleri	87,72%
Elektrik Elektronik	67,26%
Demir ve Demir Dışı Metaller	53,04%
Çelik	43,39%
Meyve Sebze Mamulleri	30,32%
Makine ve Aksamları	27,77%
Su Ürünleri ve Hayvansal Mamuller	22,78%
Mücevher	22,41%
Fındık ve Mamulleri	21,64%

Şubat 2020'de İhracat Yapılan İlk 10 Ülke		
#	ÜLKE	2020/2 PAY
1	IRAK	15,05%
2	İSPANYA	6,65%
3	ALMANYA	6,62%
4	SURİYE	4,39%
5	İTALYA	3,59%
6	RUSYA FEDERASYONU	3,31%
7	İSRAİL	3,17%
8	BİRLEŞİK KRALLIK	2,89%
9	ABD	2,43%
10	FRANSA	2,42%

TÜRKİYE VE ADANA İHRACATI KARŞILAŞTIRMALI ÖZETİ (2019/2020) (1.000\$)

	TÜRKİYE İHRACATI*				ADANA İHRACATI				
(X1000\$)	2018	2019	2020	19-20 Değişim (%)	2018	2019	2020	19-20 Değişim (%)	2020 Pay (%)
OCAK	12.434.098	13.179.708	13.908.947	5,53%	151.145	160.777	159.292	-0,92%	1,15%
ŞUBAT	12.889.416	13.182.824	13.420.069	1,80%	141.840	147.443	153.391	4,03%	1,14%

*TİM Kayıtlarına göre; Antrepo ve Serbest Bölgeler Farkı dahil değildir.

2020 İHRACATÇI FİRMALARIN KANUNİ MERKEZLERİ BAZINDA İHRACAT PERFORMANSI (1000 \$)

#	İLLER	OCAK	ŞUBAT	KÜMÜLATİF	PAY %
1	İSTANBUL	5.604.492	5.773.586	11.378.078	42,24%
2	BURSA	1.173.651	1.299.190	2.472.841	9,18%
3	KOCAELI	1.299.559	1.068.959	2.368.518	8,79%
4	İZMİR	879.418	749.870	1.629.288	6,05%
5	GAZİANTEP	616.122	632.571	1.248.693	4,64%
6	ANKARA	619.516	598.599	1.218.115	4,52%
7	SAKARYA	509.409	505.632	1.015.041	3,77%
8	MANISA	272.093	310.576	582.669	2,16%
9	DENİZLİ	259.576	245.840	505.416	1,88%
10	HATAY	218.031	206.069	424.100	1,57%
11	MERSİN	184.135	170.548	354.683	1,32%
12	KONYA	170.538	175.323	345.861	1,28%
13	KAYSERİ	162.197	180.889	343.086	1,27%
14	ADANA	159.292	153.391	312.683	1,16%
15	ANTALYA	120.629	123.495	244.124	0,91%
16	TRABZON	110.558	98.381	208.938	0,78%
17	ESKİŞEHİR	89.508	86.013	175.521	0,65%
18	TEKİRDAĞ	88.984	84.785	173.769	0,65%
19	K.MARAŞ	78.103	73.859	151.962	0,56%
20	MARDİN	66.177	64.981	131.158	0,49%
İLK 20 İL		12.681.987	12.602.558	25.284.545	93,86%
DİĞER İLLER		836.875	817.511	1.654.387	6,14%
TOPLAM		13.518.863	13.420.069	26.938.932	100,00%

2015-2020 YILLARI ADANA AYLIK İHRACATI (x1000 USD)

Aylık Ortalama (Oca.15-Şub.20)

• 150.771.000 \$

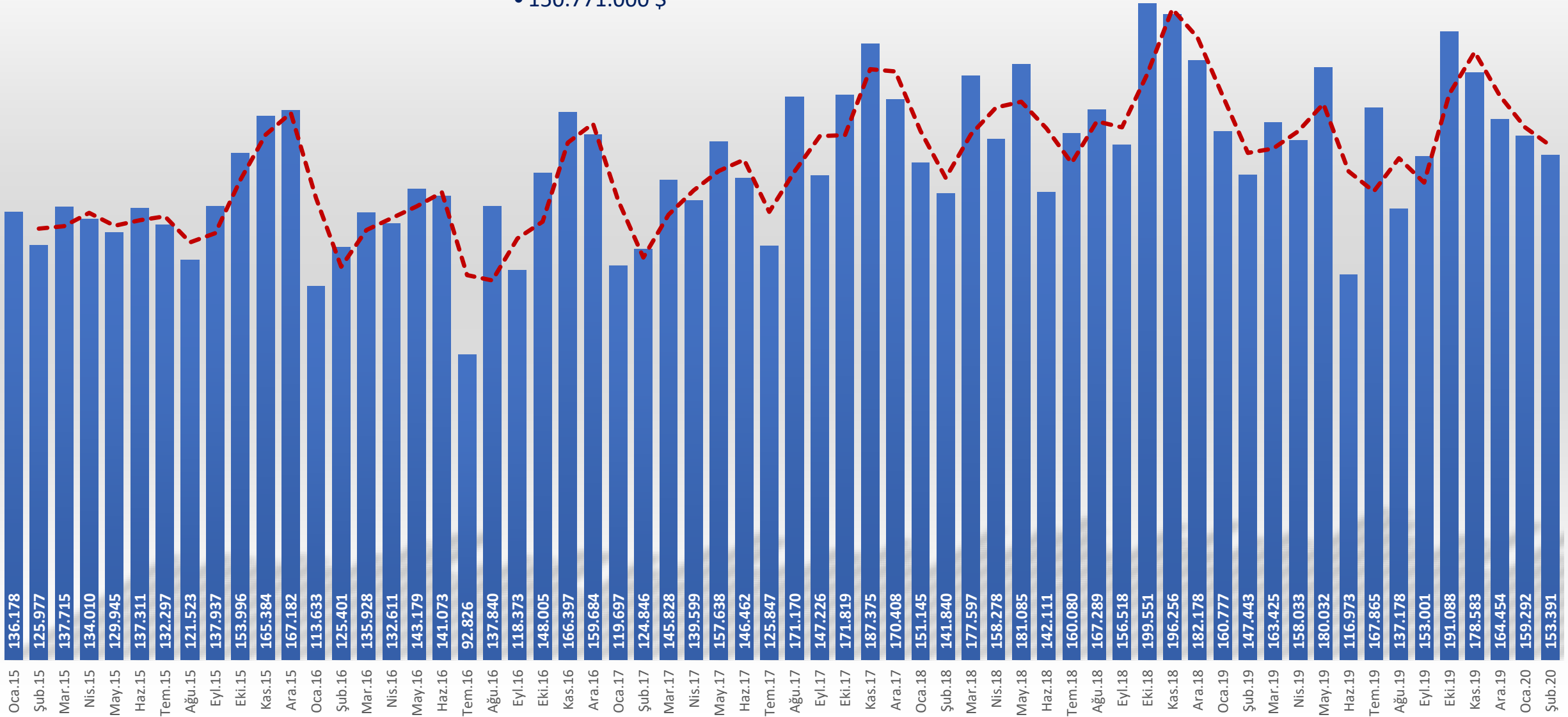

2015-2020 YILLARI ADANA İHRACATI-AYLIK KARŞILAŞTIRMALAR (X1000\$)

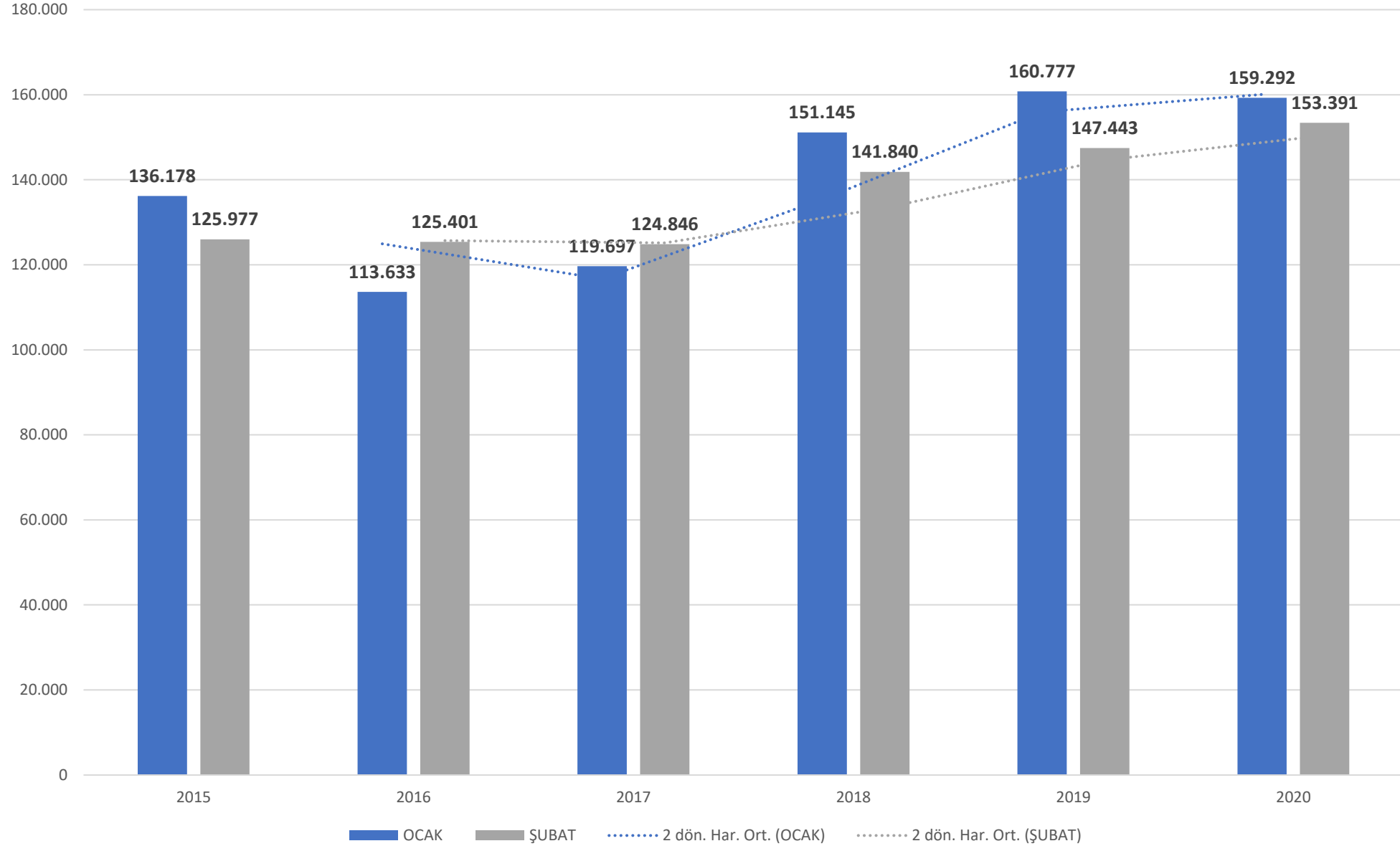

ADANA SEKTÖRLER İHRACAT PERFORMANSI (x1000\$)

SEKTÖR	1 - 29 ŞUBAT			Şubat '20 Pay	1 OCAK - 29 ŞUBAT		
	2019	2020	DEĞ.		2019	2020	DEĞ.
Tekstil ve Hammaddeleri	21.681,78	24.885,29	14,78%	16,22%	45.779,95	52.083,56	13,77%
Kimyevi Maddeler ve Mamulleri	28.534,84	22.917,42	-19,69%	14,94%	54.764,71	47.047,29	-14,09%
Hububat, Bakliyat, Yağlı Tohumlar ve Mamulleri	19.092,88	19.197,06	0,55%	12,52%	39.800,39	41.807,45	5,04%
Su Ürünleri ve Hayvansal Mamuller	9.682,36	11.888,20	22,78%	7,75%	22.051,92	22.504,37	2,05%
Hazırgiyim ve Konfeksiyon	11.226,71	11.812,43	5,22%	7,70%	23.871,74	22.787,75	-4,54%
Yaş Meyve ve Sebze	9.310,19	11.076,93	18,98%	7,22%	24.404,54	27.372,66	12,16%
Makine ve Aksamları	7.260,75	9.277,09	27,77%	6,05%	14.449,38	15.956,04	10,43%
Mobilya,Kağıt ve Orman Ürünleri	8.267,45	8.625,80	4,33%	5,62%	16.043,63	16.383,89	2,12%
Çelik	4.280,34	6.137,56	43,39%	4,00%	10.243,78	12.633,77	23,33%
Demir ve Demir Dışı Metaller	3.620,76	5.541,38	53,04%	3,61%	7.400,84	11.022,74	48,94%
Otomotiv Endüstrisi	9.661,64	5.001,20	-48,24%	3,26%	18.154,54	8.322,43	-54,16%
İklimlendirme Sanayii	4.458,55	4.427,24	-0,70%	2,89%	8.119,13	9.142,19	12,60%
Elektrik Elektronik	2.621,12	4.384,07	67,26%	2,86%	5.819,23	7.270,92	24,95%
Çimento Cam Seramik ve Toprak Ürünleri	3.108,97	3.275,86	5,37%	2,14%	7.616,31	7.678,71	0,82%
Meyve Sebze Mamulleri	1.392,72	1.814,99	30,32%	1,18%	2.625,25	3.509,44	33,68%
Madencilik Ürünleri	508,18	953,96	87,72%	0,62%	1.720,24	2.002,07	16,38%
Deri ve Deri Mamulleri	932,73	818,20	-12,28%	0,53%	2.189,43	2.212,88	1,07%
Kuru Meyve ve Mamulleri	429,29	446,71	4,06%	0,29%	768,60	580,88	-24,42%
Savunma ve Havacılık Sanayii	122,10	288,41	136,21%	0,19%	472,20	830,90	75,96%
Süs Bitkileri ve Mam.	920,13	249,60	-72,87%	0,16%	1.223,93	772,54	-36,88%
Halı	22,54	133,76	493,54%	0,09%	159,10	329,77	107,27%
Fındık ve Mamulleri	89,68	109,09	21,64%	0,07%	206,14	184,88	-10,31%
Diğer Sanayi Ürünleri	163,70	93,09	-43,13%	0,06%	168,99	134,48	-20,42%
Zeytin ve Zeytinyağı	52,75	34,91	-33,82%	0,02%	157,36	108,58	-31,00%
Mücevher	0,61	0,74	22,41%	0,00%	7,99	3,00	-62,42%
Gemi ve Yat	0,00	0,01		0,00%	0,00	0,13	
Tütün	0,00	0,00		0,00%	0,00	0,00	
TOPLAM	147.442,76	153.391,03	4,03%	100,00%	308.219,32	312.683,31	1,45%

ADANA İLİ 2019/2020 YILI SEKTÖRLER İHRACAT PERFORMANSI (x1000\$)

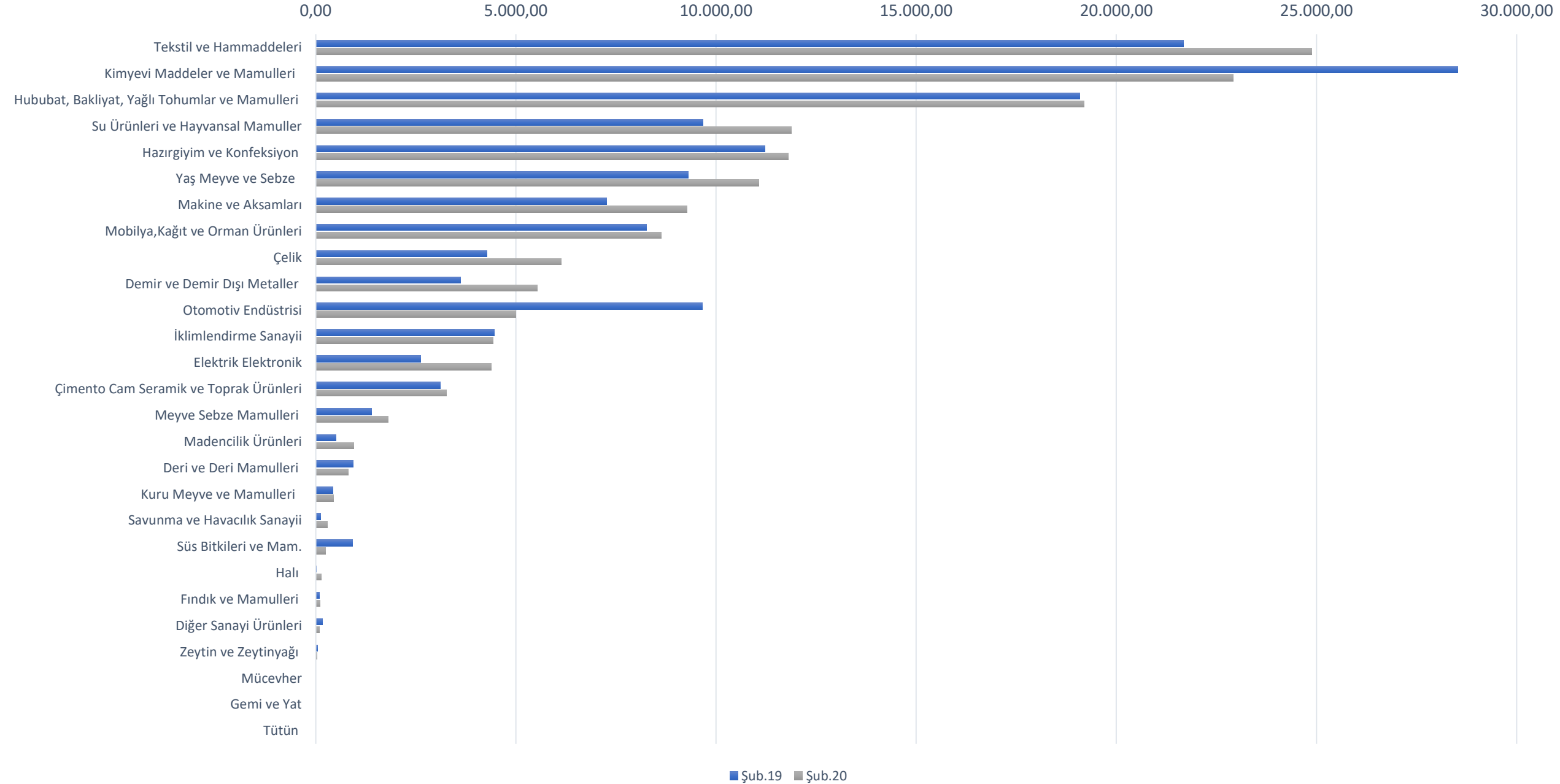

2020 ADANA ÜLKELER İHRACAT PERFORMANSI(1.000USD)

#	ÜLKE	1 - 29 ŞUBAT			1 OCAK - 29 ŞUBAT			
		2019	2020	DEĞ.	2019	2020	DEĞ.	KÜMÜLATİF PAY
1	IRAK	22.863	23.088	0,98%	45.592	46.533	2,07%	14,88%
2	İSPANYA	12.212	10.207	-16,42%	24.686	18.046	-26,90%	5,77%
3	ALMANYA	11.643	10.151	-12,81%	25.433	21.420	-15,78%	6,85%
4	SURİYE	7.110	6.740	-5,20%	14.995	11.537	-23,06%	3,69%
5	İTALYA	5.010	5.509	9,96%	10.466	10.923	4,36%	3,49%
6	RUSYA FEDERASYONU	4.866	5.083	4,47%	10.547	9.511	-9,82%	3,04%
7	İSRAİL	2.207	4.856	120,03%	5.153	8.632	67,52%	2,76%
8	BİRLEŞİK KRALLIK	3.486	4.438	27,32%	7.639	9.639	26,17%	3,08%
9	ABD	3.813	3.725	-2,31%	8.355	9.592	14,81%	3,07%
10	FRANSA	4.175	3.712	-11,09%	8.101	6.475	-20,06%	2,07%
11	HOLLANDA	2.348	3.482	48,30%	6.030	7.777	28,96%	2,49%
12	ROMANYA	3.838	2.800	-27,04%	7.617	7.306	-4,08%	2,34%
13	ÇİN	3.195	2.704	-15,37%	5.290	5.705	7,85%	1,82%
14	SUUDİ ARABİSTAN	2.206	2.653	20,25%	4.407	4.772	8,29%	1,53%
15	CEZAYİR	2.693	2.568	-4,65%	5.140	4.474	-12,96%	1,43%
16	ÜRDÜN	1.044	2.539	143,19%	3.681	5.657	53,65%	1,81%
17	MACARİSTAN	267	2.488	833,17%	1.233	4.715	282,44%	1,51%
18	MERSİN SERBEST BÖLGESİ	941	2.336	148,35%	2.219	3.937	77,37%	1,26%
19	FAS	2.071	2.213	6,90%	4.571	4.386	-4,05%	1,40%
20	BAE	1.728	1.907	10,32%	3.079	4.349	41,23%	1,39%

1 OCAK-29 ŞUBAT 2020 ADANA ÜLKELER İHRACAT PERFORMANSI (1.000USD)

■ Oca.20 ■ Şub.20

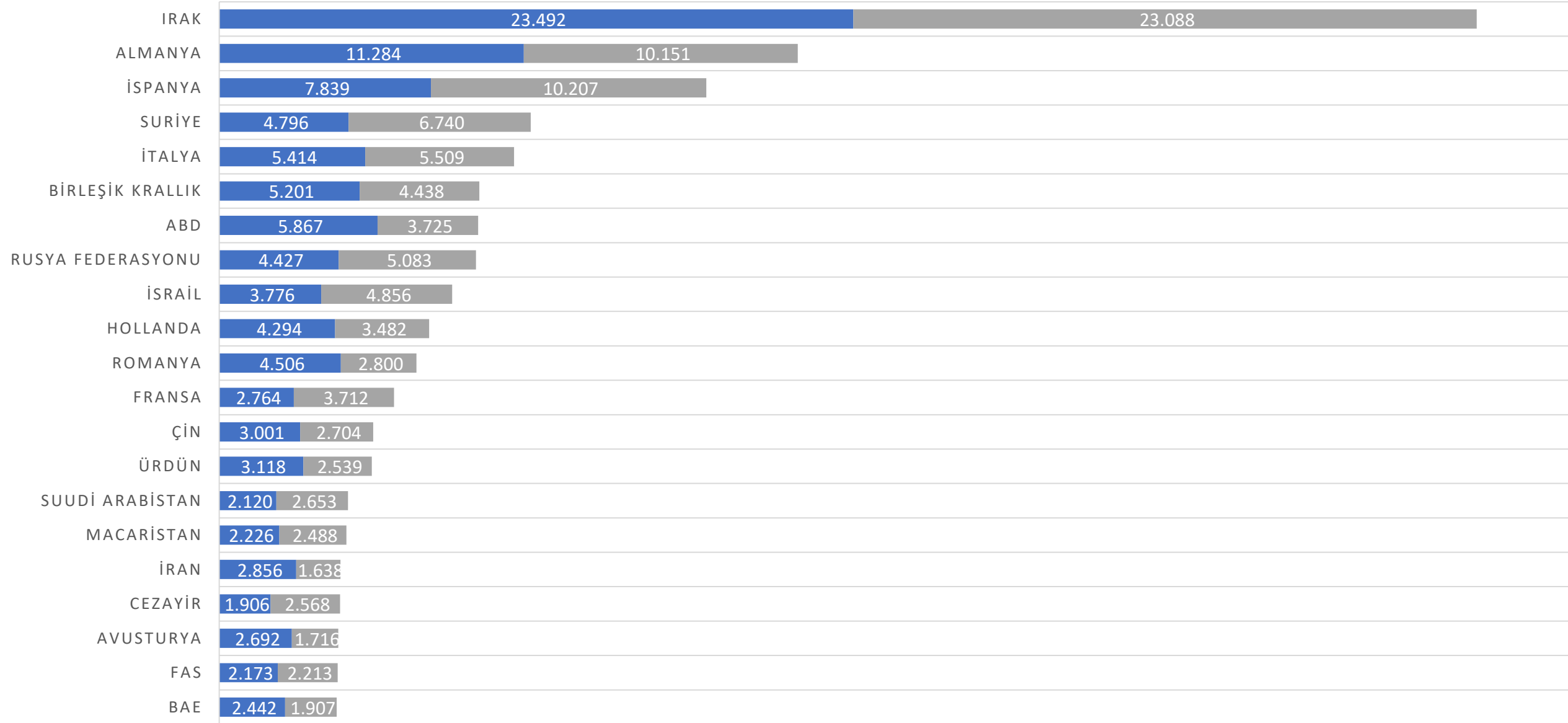

5.

EK GÖSTERGE
İHRACATIN İTHALATI
KARŞILAMA ORANLARI

TÜRKİYE 2015-2020 YILLARI-AYLARA GÖRE İHRACATIN İTHALATI KARŞILAMA ORANLARI (%)

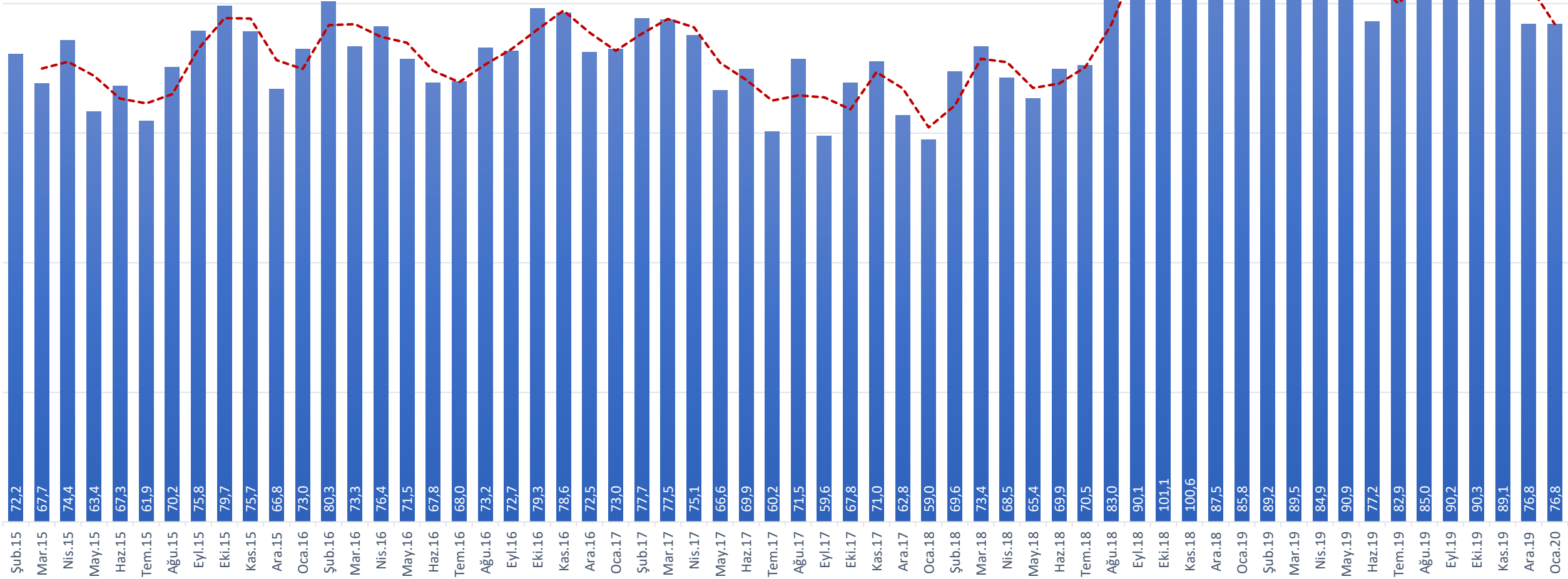



ADASO
ADANA SANAYİ ODASI